

CONSTRUCTION DE 2  
BATIMENTS VOLAILLES

LA VILLETIERE - 79380 LA FORET SUR SEVRE

PLAN D'ENSEMBLE

Maire d'ouvrage  
1 RUE DE LA VILLETIERE  
79380 MONTMANTAN

LIBRE DES OCCUPANTS

PCS - PLAN FACADES

Reference	Date	Format
18009	31/07/2018	A3(ISO)

**PC**  
PROJET  
00 0 Indice : A

Modifié le : 31.07.2018

laure brousseau & laurent feine Architectes  
85011 LA ROCHE SUR YON 02 51 00 00 00  
10 rue de la République - BP 80724  
44100 LA ROCHE SUR YON

Avertissement : Ceci n'est qu'un plan d'exécution et ne doit pas être utilisé comme tel. L'équipe de conception ne saurait être tenue responsable de la réalisation des travaux. Les études techniques et la responsabilité de la construction en regard sont de la responsabilité des entreprises intervenant dans la construction.

FACADES éch : 1/100

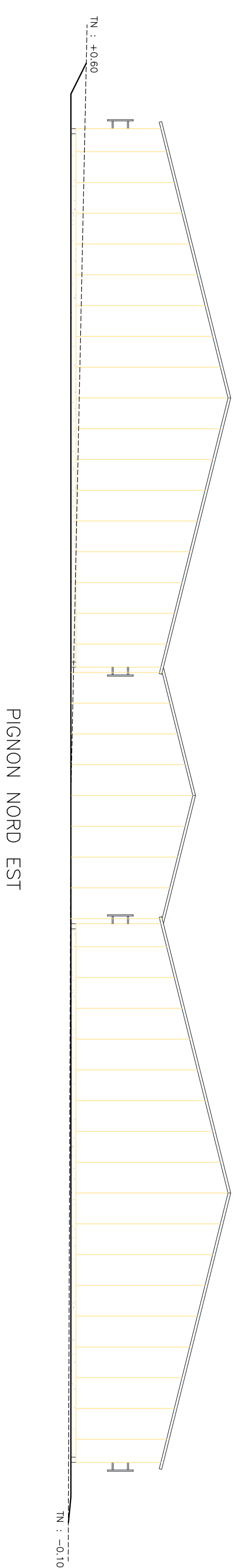

PIGNON NORD EST

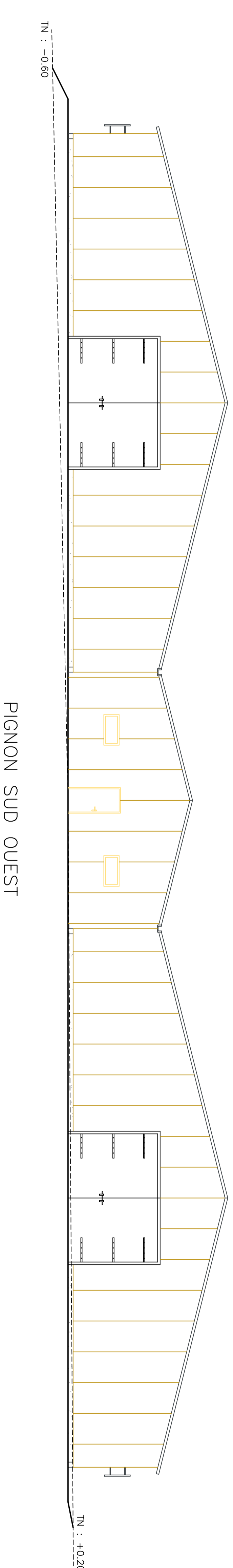

PIGNON SUD OUEST

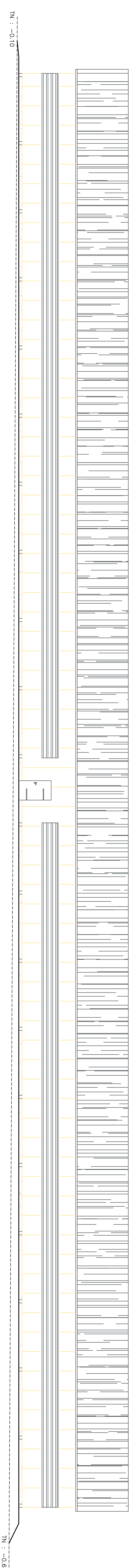

FACADE NORD OUEST

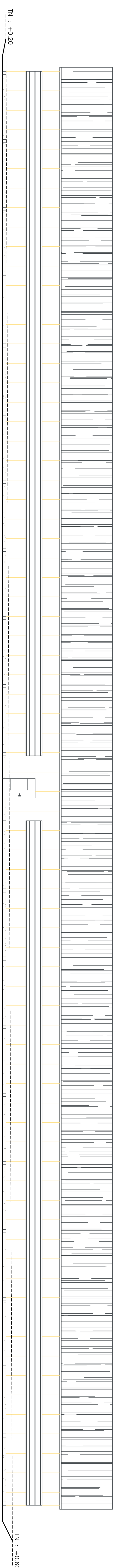

FACADE SUD EST

MATÉRIAUX PROJET :  
- bois : chêne  
- panneaux sandwichs bois  
- panneaux sandwichs imitation bois  
- menuiserie : aluminium  
- revêtement : résine grise  
- zéolite : laine isolée gris anthracite  
- ZCZC : tôle isolée gris anthracite